

OBS! Hvis mønstrene har en dobbelt kontur, er mønstrene givet med sømrum (1 cm), hvis konturen er enkelt, så er mønstrene givet uden sømrum.

Alle indskrifter på mønstrene er lavet på forsiden.

Vigtigt! For at beregne stoffet korrekt skal du udskrive papirmønstrene og lægge dem ud til stoffets bredde (stofbredde kan være fra 90 til 150 cm). Husk de dele, der er to af og husk, at du spejlvender dem.

Når du syr detaljer sammen, skal du være opmærksom på markeringerne. De skal passe præcist.

2436 Bluse med v-hals og pufærmer

Stof: Fast blusestof ca. 1,1 m (str. 32 – 40), ca. 1,6 m (str. 42 – 54) med en stofbredde på 150 cm.

Andre materialer: Vlieseline, tråd-elastik.

KLIPNING:

Til denne model anbefales: 1 cm sømrum på alle syninger, til oplægning 2 cm.

Stof:

1. Bagstykke – 1 del med fold
2. Forstykke – 1 del med fold
3. Ærme – 4 dele
4. Belægning bag højre del – 2 dele
5. Belægning bag venstre del – 2 dele
6. Belægning for højre del – 2 dele
7. Belægning for venstre del – 2 dele

Vlieseilne:

1. Belægning bag højre del – 1 del
2. Belægning bag venstre del – 1 del
3. Belægning for højre del – 1 del
4. Belægning for venstre del – 1 del

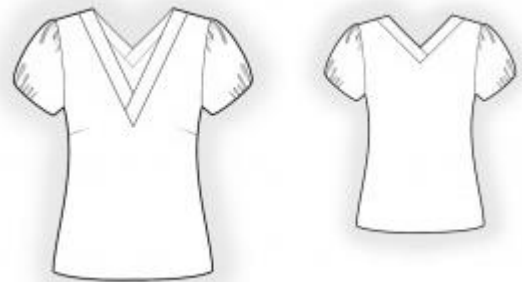

SYNING:

1. Stryg vlieseline på vrangside af tilsvarende stofdele.
2. Sy indsnit i forstykke, pres dem opad.
3. Sy skuldørsømmene i belægninger, pres sømrummene fra hinanden. Sy dele af den højre belægning ret mod ret sammen langs halskanten. Vend belægning ud og pres. Fold delene af den venstre belægning, læg den højre belægning mellem stykkerne og sy halskant sammen. Vend belægning ud og pres.
4. Sy skulder- og sidesømmene, overlock sømrummene og pres dem bagud.
5. Sæt belægning og bluse ret mod ret og sy sammen. Overlock sømrummene og pres dem imod blusen. Sy sømrummene fast på blusen 0,5 cm fra sømmen.
6. Sy ærmesømmene, overlock sømrummene og pres dem bagud. Fold det ydre ærme og det indre ærme sammen, og sy langs den nederste kant. Pres sømmen mod det indre ærme. Sy med elastiktråd på vrangen langs sømmen. Vend ærmerne ud, sæt dem sammen i den øverste kant og hæft. Fortsæt med at sy ærmet som et enkelt lag.
7. Rynk øverste kant af ærmerne mellem markeringer og sy ærmer med i ærmegab. Overlock sømrummene sammen.
8. Bøj oplægningssømrummene mod vrangen i 1 cm og pres, bøj dem igen i 1 cm og sy fast.

Tillykke – din bluse er færdig :)