OBS! Hvis mønstrene har en dobbelt kontur, er mønstrene givet med sømrum (1 cm), hvis konturen er enkelt, så er mønstrene givet uden sømrum.

Alle indskrifter på mønstrene er lavet på forsiden.

Vigtigt! For at beregne stoffet korrekt skal du udskrive papirmønstrene og lægge dem ud til stoffets bredde (stofbredde kan være fra 90 til 150 cm). Husk de dele, der er to af og husk, at du spejlvender dem.

Når du syr detaljer sammen, skal du være opmærksom på markeringerne. De skal passe præcist.

2944 Figursyet bluse med V-hals

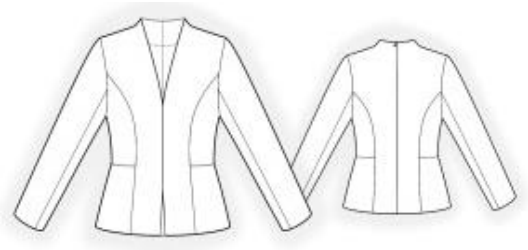

Stof: Fast, tætvævet og blødt stof, f.eks. velour eller pannefløjl, ca. 1,6 m (str. 32–40), ca. 2 m (str. 42–54) med en stofbredde på 150 cm.

Andre materialer: Vlieseline med stræk i, usynlig lynlås, ca. 55 cm, 4 knapper.

KLIPNING:

Til denne model anbefales: 1 cm sømrum på alle syninger, til oplægning af blusen og ærmerne – 2 cm.

Stof:
1. Bagstykke midterdel – 2 dele
2. Bagstykke øverste sidedel – 2 dele
3. Bagstykke nederste sidedel – 2 dele
4. Forstykke midterdel – 2 dele
5. Forstykke øverste sidedel – 2 dele
6. Forstykke nederste sidedel – 2 dele
7. Ærme øverste del – 2 dele
8. Ærme nederste del – 2 dele
9. Halsbelægning bag – 2 dele
10. Forkantsbelægning – 2 dele

Vlieseline:
1. Halsbelægning bag – 2 dele

2. Forkantsbelægning – 2 dele

SYNING:

1. Stryg vlieseline på vrangside af tilsvarende stofdele.

2. Sy bagstykkets øverste og nederste sidedele sammen, overlock sømrummene og pres dem opad. Sy prinsessesømmene på bagstykket, overlock sømrummene og pres dem mod midten.

3. Overlock bagstykkets midterkanter hver for sig. Sy bagstykkets midtersøm fra lynlåsmarkeringen til nederste kant og pres sømrummene fra hinanden. Sy lynlåsen i.

4. Sy forstykkets midtersøm mellem markeringerne. Klip hak i sømrummene ved markeringerne og pres sømrummene fra hinanden. Sy forstykkets øverste og nederste sidedele sammen, overlock sømrummene og pres dem opad. Sy prinsessesømmene på forstykket, overlock sømrummene og pres dem mod midten.

5. Sy skulder- og sidesømmene, overlock sømrummene og pres dem bagud.

6. Sy forkantsbelægningernes midtersøm mellem markeringerne. Klip hak i sømrummene ved markeringerne og pres sømrummene fra hinanden. Sy skuldersømmene på belægningen og pres sømrummene fra hinanden. Overlock belægningens inderste kant. Læg belægningen ret mod ret på modellen og sy langs den øverste kant og forstykkets kant frem til markeringen. Sy belægningen fast langs forstykkets slids. Klip hak i sømrummene langs de buede kanter, vend belægningen mod vrangsiden, ret kanterne til og pres. Hæft belægningen fast ved skuldersømmene og bagstykkets midtersøm.

7. Sy ærmesømmene, overlock sømrummene og pres dem mod ærmernes øverste dele. Sy ærmerne i ærmegabene, overlock sømrummene og pres dem.

8. Overlock modellens og ærmernes nederste kanter, pres oplægningssømrummene mod vrangsiden og stik dem fast.

Tip. Hvis du ønsker det, kan du sy pyntebånd langs modellens og ærmernes nederste kanter.

Tillykke – du er færdig :)