

OBS! Hvis mønstrene har en dobbelt kontur, er mønstrene givet med sømrum (1 cm), hvis konturen er enkelt, så er mønstrene givet uden sømrum.

Alle indskrifter på mønstrene er lavet på forsiden.

Vigtigt! For at beregne stoffet korrekt skal du udskrive papirmønstrene og lægge dem ud til stoffets bredde (stofbredde kan være fra 90 til 150 cm). Husk de dele, der er to af og husk, at du spejlvender dem.

Når du syr detaljer sammen, skal du være opmærksom på markeringerne. De skal passe præcist.

5067 Damebukser med bredt opslag.

Stof: Vævet stof med elasthan ca. 1,4 m (str. 32-42), ca. 2 m (str. 44-54) med en stofbredde på 150 cm.

Andre materialer: Vlieseline, 1 lynlås, 1 knap.

KLIPNING:

Til denne model anbefales: 1 cm sømrum på alle syninger, til oplægning – 2 cm.

Stof:

1. Gylpunderlag – 1 del
2. Forbukser – 2 dele
3. Bagbukser – 2 dele
4. Linning – 1 del

SYNING:

1. Stryg vlieseline på halvdelen af linningens bredde.
2. Sy indsnit i bagbukserne. Sy den forreste midtersøm under markeringen og bagbuksernes midtersøm, overlock sømrummene og pres dem.
3. Fold de tilklippede lynlåsbelægninger mod vrangen og pres: i venstre side 0,5 cm fra midt for, i højre side langs midt for. Læg lynlåsen under midten af venstre forbuks, så tænderne er synlige og sy den fast. Sy det frie lynlåsband fast på den tilklippede

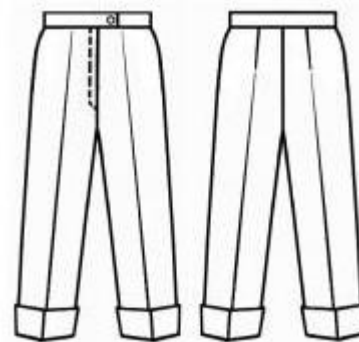

belægning på højre forbuks uden at sy i buksedelen. Fold lynlåsunderlægget på midten på langs med vrangsidens indad, pres og overlock den lange og den korte nederste kant. Sy lynlåsunderlægget fast i sømmen, hvor lynlåsen er syet på venstre forbuks. Luk lynlåsen. Sy en pyntestikning på højre forbuks som markeret. Sy en hæftestikning i bunden af gylpen fra retsiden. Hæft de nederste ender af den tilklippede belægning og lynlåsunderlægget sammen på vrangen med 3–4 sting.

4. Sy ben- og sidesømmene, overlock sømrummene og pres dem fra hinanden.

5. Fold linningen på langs med retsiden indad og sy de smalle sider sammen. Vend linningen og pres kanterne. Sy den ene kant af linningen ret mod ret på den øverste kant. Pres sømrummene ind i linningen. Bøj kanten af den indre linning indad og sy i den udvendige søm.

6. Pres oplægningssømrummene på buksebenene mod vrangen, bøj kanterne ind og sy fast langs kanten. Fold opslagene langs den markerede linje og hæft dem ved side- og bensømmene.

7. Sy et knaphul i højre ende af linningen, og sy knappen fast på venstre .ende.

Tillykke – du er færdig :)