

OBS! Hvis mønstrene har en dobbelt kontur, er mønstrene givet med sømrum (1 cm), hvis konturen er enkelt, så er mønstrene givet uden sømrum.

Alle indskrifter på mønstrene er lavet på forsiden.

Vigtigt! For at beregne stoffet korrekt skal du udskrive papirmønstrene og lægge dem ud til stoffets bredde (stofbredde kan være fra 90 til 150 cm). Husk de dele, der er to af og husk, at du spejlvender dem.

Når du syr detaljer sammen, skal du være opmærksom på markeringerne. De skal passe præcist.

7119 Babyundertøj uden lukning

Stof: Fast blødt stof ca. 0,45 m (str. 50-68), ca. 0,85 m (str. 74-92) med en stofbredde på 150 cm.

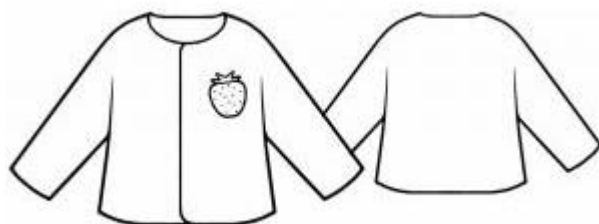

KLIPNING:

Til denne model anbefales: 1 cm sømrum på alle syninger.

Stof:

1. Forstykke – 2 dele
2. Bagstykke – 1 del med fold

SYNING:

1. Sy skulder- og de øverste ærmesømmene, overlock sømrummene og pres dem bagud.
2. Overlock ærmernes nederste kanter fra retsiden.
3. Sy side- og de nederste ærmesømme, overlock sømrummene og pres dem bagud.
4. Overlock de nederste kanter, forkanterne og halsudskæringens kanter på forstykke og bagstykke fra retsiden.

Tillykke – du er færdig :)